



## Dossier de Presse

Nuit européenne des musées

Samedi 14 mai



© Ministère de la Culture

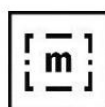

Le ministère de la Culture invite chacune et chacun à la 18<sup>ème</sup> édition de la Nuit européenne des musées qui se déroulera samedi 14 mai.

Rendez-vous culturel et succès populaire depuis 2005, la Nuit européenne des musées permet de vivre une expérience du musée inédite et ludique !

À cette occasion, les musées et centres d'exposition de Brive ouvrent gratuitement leurs portes aux visiteurs nocturnes et proposent un programme d'animations spécifiques sur trois lieux cette année en raison de la fermeture du musée Labenche : le musée Edmond-Michelet, le musée du Compagnonnage et la chapelle Saint-Libéral.

|                 |
|-----------------|
| <b>SOMMAIRE</b> |
|-----------------|

### **Musée Edmond-Michelet**

Exposition « Les artistes des tranchées. 1914-1918 »

Atelier pédagogique pour les enfants : « fabrication d'un avion »

Projection en plein air du film *Un Long dimanche de fiançailles* de Jean-Pierre Jeunet

### **Musée du Compagnonnage**

Visite libre du musée

### **Chapelle Saint-Libéral**

Exposition *Monsonges Demain j'ai oublié* – photographies de Vladimir Vasilev

Conférence *Voyages nocturnes* par Bérengère Mazurié, professeure d'histoire de l'art

Concert *Homoj* par le quartet Jazz Bluemary Swing

### **Informations pratiques**

## Musée Edmond-Michelet

### Exposition « Les artistes des tranchées. 1914-1918 »

Visite libre de 18h à minuit

Visites guidées à 18h, 20h et 21h30 – durée 1h

Gratuit – Dans la limite des places disponibles

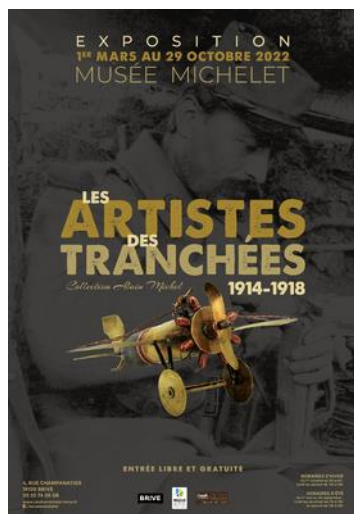

© Musée Michelet

L'exposition « Les artistes des tranchées » met en lumière le travail artisanal et artistique des combattants durant la Première Guerre mondiale sur le front, dans les tranchées, et à l'arrière.

À travers la collection particulière d'Alain Michel, composée d'objets rares et exceptionnels, les matières, les gestes et le savoir-faire des artistes-soldats se révèlent derrière chaque réalisation. Qu'ils soient en laiton, en pierre, en bois ou de simples dessins, les objets exposés sont une invitation à la découverte de soldats poètes, peintres, sculpteurs, dinandiers, bijoutiers ou musiciens.

Les réalisations des soldats traduisent la volonté des combattants de conserver leur humanité au milieu de l'horreur de la guerre. Cette exposition rend hommage à ces artistes combattants, quelle que soit leur nationalité, en transmettant leur témoignage et perpétuant ainsi leur souvenir aux générations futures.

Durant la visite, Alain Michel vous fera découvrir les anecdotes qui existent derrière les objets. Un parcours à la fois ludique et plein de surprises !



© Musée Michelet

### Atelier pédagogique pour les enfants : « fabrication d'un avion »

Horaires : 18h et 20h – durée 1h

10 enfants par atelier – Sur réservation 05 55 74 06 08

En lien avec l'exposition « Les artistes des tranchées. 1914-1918 », l'atelier proposé par le musée Michelet permettra aux enfants de fabriquer un avion à partir de matières récupérées (carton, bouchons de bouteille, cure-dents, mousse...)

## Jardin du Musée Michelet

### Projection en plein air du film *Un Long dimanche de fiançailles* de Jean-Pierre Jeunet

Horaire : 21h - Entrée gratuite – Dans la limite des places disponibles

Sous réserve de conditions météorologiques favorables

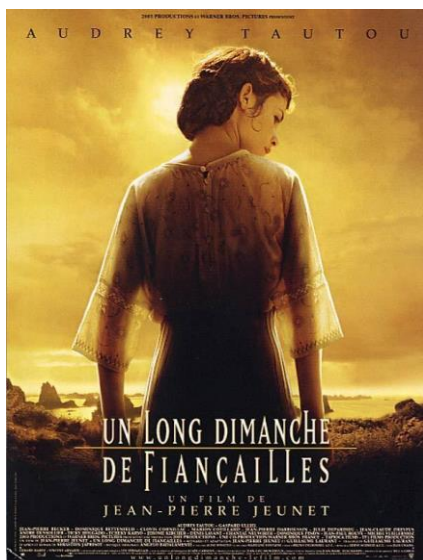

En 1919, Mathilde, 19 ans, part à la recherche de son grand amour Manech, porté disparu dans les tranchées. Aidé de son oncle et de sa tante et du détective Germain Pire, la jeune femme, qui refuse la version officielle, va tenter de découvrir la vérité sur le sort de son fiancé et de ses quatre camarades, condamnés pour mutilation volontaire. D'après le roman de Sébastien Japrisot.

## Musée du Compagnonnage

Visite libre de 18h à minuit

Le musée du Compagnonnage, situé dans la Cayenne de Brive, siège de l'Union compagnonique, présente des travaux réalisés par des sociétaires pour être admis au grade d'aspirant et de compagnon. Des compagnons font découvrir le compagnonnage à travers des chefs d'œuvre représentatifs de dizaines de métiers.

C'est en 1883 que des Compagnons fondent une Société à Brive.

En 1899 ces Compagnons décident de construire un immeuble qu'ils dénomment « l'Hôtel du Travail » pour héberger les Itinérants. Animés d'un engouement sans pareil, dans un grand élan de solidarité et d'abnégation, ils vont réaliser ce très beau bâtiment dont une partie est ouverte pour la Nuit des musées.



© Musée du compagnonnage



## Chapelle Saint-Libéral

### Exposition *Monsonges Demain j'ai oublié* – photographies de Vladimir Vasilev

Visite libre de 12h à 22h

Visite commentée par Vladimir Vasilev à 16h – durée 1h

Gratuit – Réservation conseillée auprès du musée Labenche 05 55 18 17 70

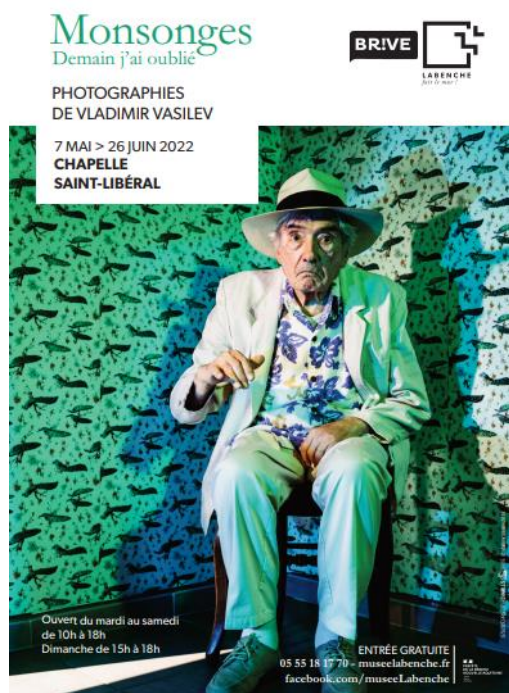

© Vladimir Vasilev 2019

Les modèles sont des patients atteints de maladies neurodégénératives comme Alzheimer, Parkinson, Corps de Levy, ainsi que des soignants, aidants et bénévoles.

Les éclairages et filtres colorés utilisés par le photographe transforment les acteurs en personnages « extra-ordinaires », entre rêves et désirs. Certaines images ont même été prises au domicile des personnes malades.

« Monsonges fait entendre autre chose. À chacun de deviner son mirage. » - Géraldine Casinos, psychologue

La chapelle Saint-Libéral accueille depuis quelques années une programmation d'art contemporain liée au musée Labenche. Les artistes de la scène française actuelle investissent cet édifice historique du 15<sup>e</sup> siècle pour des expositions individuelles ou collectives.

La série photographique *Monsonges* a été réalisée en 2019 au sein de L'EHPAD, SSIAD (services de soins infirmiers à domicile) et la Halte-Répit de Rieux - Volvestre, Haute - Garonne.



© Vladimir Vasilev 2019

## Conférence *Voyages nocturnes* par Bérangère Mazurié, professeure d'histoire de l'art

Horaire : 18h30 - Durée 1h30

Gratuit – Réservation conseillée auprès du musée Labenche 05 55 18 17 70

**Cette conférence fait partie du cycle de conférence « les Causeries d'Ernest R. »**

Tendre ou inquiétante, étoilée ou noire, pastorale ou urbaine, la nuit bouleverse repères et certitudes, nous plonge dans l'inconnu, nous faisant effleurer notre origine stellaire et l'idée même du sublime et de l'universel.

Terrain de jeu privilégié pour les artistes noctambules qui se rêvent nyctalopes, la nuit ouvre à l'infini le champ des possibles, nous invitant à déambuler à la lueur d'une bougie, des réverbères ou des étoiles, sous la lune ou dans l'obscurité en compagnie de J.A. Whistler, V. Van Gogh, L. Spilliaert, E. Hopper, M. Ernst, R. Magritte, L. Bourgeois, H. Frankenthaler, L. Krasner, P. Doig, A. Kiefer, R. Dallaporta, A. Craven...

## Concert *Homoj* par le quartet Jazz Bluemary Swing

Horaire : 20h30 – Durée 1h30

Gratuit – Réservation conseillée auprès du musée Labenche 05 55 18 17 70



Bluemary Swing est un collectif de musiciens de Jazz passionnés proposant des concerts dans toute la France.

Il a pour vocation de proposer un jazz « populaire », ce jazz qui reste dans notre inconscient, ce jazz qui aime les standards tant joués et rejoués et pourtant sans cesse différents. Ce jazz qui est à l'écoute du public pour l'emmener là où il le souhaite et qui évolue en fonction des gens, du lieu, des envies, de l'ambiance, des musiciens, du temps...

Dans ce nom : Bluemary Swing, il y a aussi Mary. Mary Estrade est clarinettiste, saxophoniste et aussi chanteuse.

La Nuit européenne des musées est l'occasion pour la compagnie du Souffle Aux Cordes de faire découvrir en exclusivité au public leur nouveau projet sur les musiques de l'Est.

## INFORMATIONS PRATIQUES

**Musée Edmond-Michelet**, 4 rue Champanatier, 19100 Brive

À l'occasion de la Nuit des musées, le musée sera exceptionnellement ouvert de 18h à minuit le samedi 14 mai.

**Entrée libre et gratuite**

**Renseignements et réservations** : 05 55 74 06 08

Thierry Pradel, directeur du musée Edmond-Michelet / Lucie Boyer, directrice adjointe du musée Edmond-Michelet

**Mails** : [museemichelet@brive.fr](mailto:museemichelet@brive.fr) ; [thierry.pradel@agglodebrive.fr](mailto:thierry.pradel@agglodebrive.fr) ; [lucie.boyer@agglodebrive.fr](mailto:lucie.boyer@agglodebrive.fr)

**Site internet** : <http://centremichelet.brive.fr/>

**Facebook** : <https://www.facebook.com/museemichelet/>

**Musée du Compagnonnage**, 17 bis avenue Firmin Marbeau, 19100 Brive

À l'occasion de la Nuit des musées, le musée sera exceptionnellement ouvert de 18h à minuit le samedi 14 mai.

**Entrée libre et gratuite**

**Renseignements** : 06 16 25 61 88

Monsieur Boussely, Président de la Cayenne de Brive

**Chapelle Saint-Libéral**, rue de Corrèze, 19100 Brive

À l'occasion de la Nuit des musées, la chapelle Saint-Libéral sera exceptionnellement ouverte de 12h à 22h le samedi 14 mai.

**Entrée libre et gratuite**

**Renseignements et réservations** : 05 55 18 17 70

**Site internet** : <http://www.museelabenche.fr/>

**Facebook** : <https://www.facebook.com/museeLabenche/>